



해외이주안내서

M o v i n g M a n u a l

GLOBAL MOVER
GLS KOREA



Everything is Possible with GLS KOREA

| Contents



Chapter 1 회사소개

1-1 OVERVIEW	04
1-2 BUSINESS	05
1-3 STRENGTH	06

Chapter 2 물류센터 소개

2-1 남양주 물류센터 소개	08
2-2 부산지사 소개	09
2-3 문서보관 서비스	10

Chapter 3 해외이주 운송 안내

3-1 SERVICE FLOW CHART	12
3-2 운송절차	13
3-3 포장절차	16

Chapter 4 이주준비정보

4-1 이주 전 준비사항	20
4-2 물품정보	21
4-3 글로벌네트워크	22
4-4 주요국가 통관 및 전기용량정보	24

Chapter 5 포장자재 및 품목별 포장과정 소개

5-1 포장자재 소개	26
5-2 품목별 포장 과정	27

Chapter 6 해외이주화물 추적 시스템

6-1 CATTS SERVICE	30
6-2 ERP SYSTEM	31

Chapter 7 INSURANCE

7-1 보험회사 소개	33
7-2 CLAIM 처리방안	34
★ 주요고객사 리스트	35
★ 해외에이전시	36



1. 회사소개

Family Happiness
GLS KOREA

OVERVIEW

“책임과 신뢰를 최우선으로 고객의 최고 가치를 실현하는 기업”

저희 지엘에스코리아는 국내복합화물 운송 분야에서 뛰어난 역량을 지닌 업체로서, 특히 해외 이주화물 및 수출입 화물운송에 있어 최상의 서비스를 제공하고 있습니다.

다년간 축적된 노하우와 전문인력을 바탕으로 국내 외 글로벌 기업의 주재원은 물론 개인 이주화물 고객들로부터 두터운 신뢰를 쌓아가고 있습니다.

신뢰 · 정확 · 안전을 중시하며 변화를 두려워 하지 않고 보다 혁신적이며 효율적인 서비스를 위하여 한걸음씩 전진해가는 지엘에스코리아, 앞으로도 고객의 가치를 최우선으로 여기는 자세로 여러분을 모시겠습니다.

“새로운 꿈을 위한 도전, 그 시작을 GLS KOREA와 함께 하십시오.”



회 사 명	(주)지엘에스코리아(GLS KOREA CO.,LTD.)
대표이사	홍 성 범
설립일자	2004년 4월 20일
자 본 금	300,000,000원
본 사	서울시 강남구 테헤란로 37길 13-6, 태웅빌딩 7층
물류센터	경기도 남양주시 화도읍 차산리 357-2
부산지사	부산광역시 기장군 정관읍 산단6로 4
면허일자	2004년 국제 복합운송 주선업(등록번호 제 2340호)
AGENT	PARTNERS & AGENT (290개소 2016년 기준) (ASIA, AMERICA, EUROPE, AFRICA, OCEANIA 외)
사업내용	<ul style="list-style-type: none"> · 해외이주화물 운송 서비스 · 수출입화물 운송 주선업 · 전시화물운송 서비스 · 보관 서비스 · 기업이전 서비스

BUSINESS

GLS KOREA는 복합화물운송 전문업체 입니다.

해외이주화물 및 각종 수출입 화물에 이르기까지, 완벽한 운송시스템 운영, 마음에서 우러나는 진정한 서비스 정신과 오랜 기간 쌓아온 신뢰를 바탕으로 세계 어느 곳이든 최상의 ONE-STOP 물류서비스를 제공합니다.



해외이주 화물운송

해외이주화물운송에 관한 최고의 KNOW-HOW로 고객님의 화물을 정확하고 안전하게 운송해 드립니다.



수출입 화물운송

국가간 해상, 항공 수출입화물의 전 과정에 이르기까지 편리하고 경제적인 운송서비스를 제공합니다.



특수화물운송

BULK화물 및 해외전시화물, 공연장비, 유명 예술작품 등 특수장비 운송을 위한 최고의 서비스를 제공합니다.



기업이전 화물운송

체계적인 사무실 및 기숙사 이전을 통하여, 물품포장부터 사후정리까지 TOTAL-SERVICE를 제공합니다. 맞춤형 사전 상담시스템 구축 및 안전관리시스템 도입으로 최적의 기업이전 서비스를 제공합니다.

STRENGTH

“고객의 만족이 우리의 최우선입니다.”

세계기준을 선도하는 서비스 제공

세계 이주화물협회에 등록된 회원사로서, 회원사간의 네트워크를 통하여 운송 기준에 적합한 서비스를 제공합니다.

전문 KNOW-HOW의 축적 및 최신 자재

고객 만족을 실현하기 위해 포장전문가로 구성된 물류팀이 상황별 포장 방법을 개발하여 적용하고 있으며 이에 적합한 최신 안전 포장재를 사용하여 서비스 향상에 힘쓰고 있습니다.

(포장실명제 / 룬별 스티커 / 방수코팅박스 / 킹버블 에어캡 / 매트리스 전용박스)

고객의 입장에서 제공하는 서비스

자사 물류센터 40일 무료보관 서비스 제공(해외 주소가 확정되지 않은 고객을 위한 서비스)

화물추적 시스템 - 업계 최초 모바일 서비스 제공

보유 LICENCE



2. 물류센터 소개

Brand New Building
GLS KOREA



남양주 물류센터 소개

01
SYSTEM

남양주 물류센터 현황

아키라이트 천창은 직사광선을 차단하며, 충분한 빛 투과를 통하여 이주화물 보관에 맞는 온도 및 습도 조절능력이 우수합니다.



주 소	경기도 남양주시 화도읍 차산리 357-2
대지면적	2,622 m ²
건 평	1,077.62 m ²
용 도	해외이주화물 물류창고 - 고객 이주화물 보관 - 기업 문서 보관 - 수출화물 Pallet 및 Wooden crate 제작
안전설비	SECOM SYSTEM 경비 - 자동 소방 알람 - 건물 외각 경비 (CCTV 설치)
방제설비	CESCO 방역방제

02
SYSTEM

보유장비 현황

신속 정확한 물류서비스를 위해 **고객의 다양한 NEEDS에 부응** 하는 차량 및 장비를 보유하고 있습니다.

화물운반용 차량	· 5톤 메가 트럭 (탑장착) : 3대 · 5톤 메가 트럭 (윙바디장착) : 3대 · 2.5톤 트럭 (탑장착) : 3대 · 1.4톤 트럭 (탑장착) : 2대
중장비	지게차 1대
업무용 차량	승용차 7대
기 타	· 화물 및 문서보관 전용 RACK · 화물 보관용 컨테이너 · 특수화물 포장 위한 목상자제조 설비



부산지사 소개

01 SYSTEM 부산지사 현황

부산, 경남지역 외 거주하고 있는 인근 주재원분들의 서비스 편의를 위해 동종업계 중 유일하게 부산지사를 운영하고 있습니다.



주 소	부산광역시 기장군 정관읍 산단6로 4
대지면적	2,997 m ²
건 평	498.5 m ²
용 도	해외이주화물 물류창고 - 고객 이주화물 보관 - 기업 문서 보관 - 수출화물 Pallet 및 Wooden crate 제작
안전설비	KT telecap 보안 - 자동 소방 알람 - 건물 외각 경비 (CCTV 설치)
방제설비	CESCO 방역방제

02 SYSTEM 보유장비 현황

신속 정확한 물류서비스를 위해 **고객의 다양한 NEEDS에 부응** 하는 차량 및 장비를 보유하고 있습니다.

화물운반용 차량	· 메가 트럭 5톤 (초장축) 1대 · 1.5톤 트럭 CRDI (더블캡)
증장비	지게차 1대
업무용 차량	승용차 1대
기 타	· 화물 및 문서보관 RACK



문서보관 서비스

01
SYSTEM

안전문서보관 서비스 소개

GLS KOREA 안전 문서보관만의 장점



- 최신 Rack System을 이용한 편리한 문서보관
- 보관기간 종료 후 완벽한 후처리 (파쇄 서비스)
- 편리하고 안전한 보관을 위한 자체 설계 박스
- 편리한 접근성의 물류센터
- 완벽한 보안 속 안전 보관
- 특수 화물을 위한 CONTAINER 보관 SERVICE 제공

02
SYSTEM

안전문서보관 / Box size

GLS KOREA 안전 문서보관 박스 상세 SPEC



03
SYSTEM

문서보관 / 절차

GLS KOREA 안전 문서 보관 서비스 절차

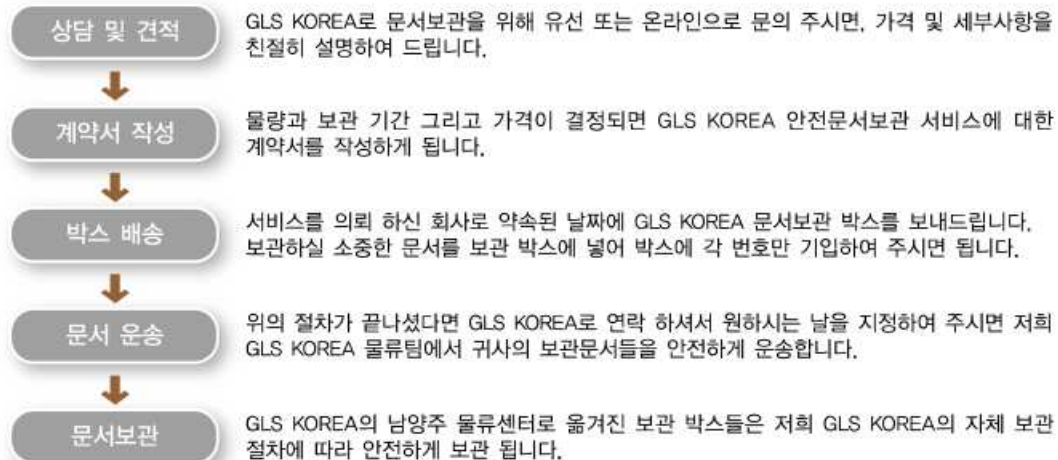

3. 해외이주 운송 안내

Global Standard
Moving Solution
GLS KOREA



SERVICE FLOW CHART / 포장 전 준비사항

GLS KOREA "SIMPLY SERVICE"



포장 전 준비사항

- 포장은 원하시는 날로부터 7~10일 전에 연락을 주시면 운송과정에 대한 안내를 받으시고, 포장일을 예약해 드립니다. (단, 일요일 및 공휴일 제외)
- 포장은 파손, 변질을 방지하기 위하여 GLS KOREA 소속의 포장 전문 기술자가 특수자재를 사용하여 고객님의 자택에서 내포장을 완료하고, F.C.L 작업 시, 현장에서 CONTAINER에 적재 완료합니다.
- L,C,L CARGO (1CONTAINER 미만의 화물)는 GLS KOREA의 물류센터에서 목상자에 적재 함으로써 완벽한 포장을 하게 됩니다.

탁송하실 모든 화물은 종류별로 분류하여 놓으시면 품목별로 포장하여 포장물품 명세서(PACKING LIST)를 작성하여 드립니다. 사전포장이나 BOX준비는 별도로 하지 않으셔도 됩니다.

- 중요문서, 여권, VISA, 항공권, 현금이나 귀금속 등은 이주화물에 섞이지 않도록 별도로 관리하여 두십시오.
- 포장 2~3일 전에 차량 (및 컨테이너) 진입을 위해 관리실에 연락하여 차량 주차 공간을 확보하여 주십시오.
- 조립식 장롱이나 에어컨의 설치 및 해체 작업은 제조사의 A/S 센터나 전문 업체에 의뢰하여 준비하여 두시면 포장하여 운송하여 드립니다.
- 냉장고, 김치냉장고, 세탁기 등은 이틀 전 청소하시어 건조시켜 주시고, 드럼세탁기 탁송시 미리 고정판을 준비 바랍니다.
- 음식물은 가급적 탁송을 자제하여 주십시오.

운송절차

○ 상담 및 견적

상담

- 이주화물 운송에 대한 전반적인 사항에 대한 상담
- 목적국에 대한 운송 스케줄, 현지 통관 유의 사항 안내
- 포장 전 고객의 사전 준비사항 및 포장 방법, 주의해야 할 품목에 관한 안내

국내 통관준비 서류안내

여권사본, 비자사본, E-MAIL주소, 현지주소 및 전화번호, 개인정보활용동의서

현지 통관준비 서류안내

여권사본, 비자사본, WORKPERMIT, 주택임대계약서, 거류증 등

기타 사항안내

보험부보 안내 및 포장일 예약

견적

방문 견적

탁송물량 확인 및 조정, 작업환경 점검 등을 위해 고객의 집으로 직접 방문함

작업일정 예약

작업일정을 고객이 원하시는 일정에 맞추기 위해 사전 예약제 실시

사전 작업확인

작업 1일 전, 본사의 업무팀 직원이 작업예약을 확인

ITEM CHECKLIST			
ROOM 1	ROOM 2	ROOM 3	ROOM 4
ROOM 5	ROOM 6	ROOM 7	ROOM 8
ROOM 9	ROOM 10	ROOM 11	ROOM 12
ROOM 13	ROOM 14	ROOM 15	ROOM 16
ROOM 17	ROOM 18	ROOM 19	ROOM 20
ROOM 21	ROOM 22	ROOM 23	ROOM 24
ROOM 25	ROOM 26	ROOM 27	ROOM 28
ROOM 29	ROOM 30	ROOM 31	ROOM 32
ROOM 33	ROOM 34	ROOM 35	ROOM 36
ROOM 37	ROOM 38	ROOM 39	ROOM 40
ROOM 41	ROOM 42	ROOM 43	ROOM 44
ROOM 45	ROOM 46	ROOM 47	ROOM 48
ROOM 49	ROOM 50	ROOM 51	ROOM 52
ROOM 53	ROOM 54	ROOM 55	ROOM 56
ROOM 57	ROOM 58	ROOM 59	ROOM 60
ROOM 61	ROOM 62	ROOM 63	ROOM 64
ROOM 65	ROOM 66	ROOM 67	ROOM 68
ROOM 69	ROOM 70	ROOM 71	ROOM 72
ROOM 73	ROOM 74	ROOM 75	ROOM 76
ROOM 77	ROOM 78	ROOM 79	ROOM 80
ROOM 81	ROOM 82	ROOM 83	ROOM 84
ROOM 85	ROOM 86	ROOM 87	ROOM 88
ROOM 89	ROOM 90	ROOM 91	ROOM 92
ROOM 93	ROOM 94	ROOM 95	ROOM 96
ROOM 97	ROOM 98	ROOM 99	ROOM 100
ROOM 101	ROOM 102	ROOM 103	ROOM 104
ROOM 105	ROOM 106	ROOM 107	ROOM 108
ROOM 109	ROOM 110	ROOM 111	ROOM 112
ROOM 113	ROOM 114	ROOM 115	ROOM 116
ROOM 117	ROOM 118	ROOM 119	ROOM 120
ROOM 121	ROOM 122	ROOM 123	ROOM 124
ROOM 125	ROOM 126	ROOM 127	ROOM 128
ROOM 129	ROOM 130	ROOM 131	ROOM 132
ROOM 133	ROOM 134	ROOM 135	ROOM 136
ROOM 137	ROOM 138	ROOM 139	ROOM 140
ROOM 141	ROOM 142	ROOM 143	ROOM 144
ROOM 145	ROOM 146	ROOM 147	ROOM 148
ROOM 149	ROOM 150	ROOM 151	ROOM 152
ROOM 153	ROOM 154	ROOM 155	ROOM 156
ROOM 157	ROOM 158	ROOM 159	ROOM 160
ROOM 161	ROOM 162	ROOM 163	ROOM 164
ROOM 165	ROOM 166	ROOM 167	ROOM 168
ROOM 169	ROOM 170	ROOM 171	ROOM 172
ROOM 173	ROOM 174	ROOM 175	ROOM 176
ROOM 177	ROOM 178	ROOM 179	ROOM 180
ROOM 181	ROOM 182	ROOM 183	ROOM 184
ROOM 185	ROOM 186	ROOM 187	ROOM 188
ROOM 189	ROOM 190	ROOM 191	ROOM 192
ROOM 193	ROOM 194	ROOM 195	ROOM 196
ROOM 197	ROOM 198	ROOM 199	ROOM 200



해외이주 운송 안내

운송절차

○ 국내 운송 절차 (평균 약 6~10일)

자택포장

- 사전 예약된 날짜에 자택 포장 실시(오전 08:30 시작)
- 포장 : GLS KOREA 소속의 포장 전문 기술자가 특수 자재를 사용하여 포장 완료
- 포장 시간 : 1일 완료기준
(작업환경 등 상황에 따라 2일 소요 가능)
- 고층 아파트 지역 : 사다리차를 사용하여 하역
- CONTAINER STUFFING : F,C,L 의 경우 현장(자택)에서 컨테이너 적재 작업을 하며 L,C,L의 경우 GLS KOREA 의 물류센터로 운송하여 외부 포장 (WOODEN BOX)을 한 후 컨테이너 적재 작업을 합니다.

보험부보

- 보험증권에 고객님의 품목별(ITEM)로 보험금을 산정해 주시면, GLS KOREA에서 보험사에 해상적하보험 접수를 대행해 드립니다.
- 보험가입금액은 차후 보상지급액의 기준이 되므로, 고객님의 직접 결정하여 부보하셔야 합니다.
- 각 회사마다 정해진 보험규정에 의해 한도 내에서 보험금액을 부보하며, 회사 한도 초과분에 대해서는 개인 부담이 될 수 있습니다.



경부운송

- 포장이 완료된 화물을 컨테이너 및 트럭을 이용하여 사전 예약된 부산 C.Y 로 보세운송

국내통관

- GLS KOREA에서 사전 준비된 통관서류로 통관 진행 (수출 면장 발부)
(통관서류 : 여권, VISA COPY, PACKING LIST, INVOICE 외)

선적

- 통관이 완료된 화물을 (컨테이너) 사전 예약된 선사에 선적 완료, 선적 후 선하증권 (B/L) 발급

○ 해상 운송

※ 참고 : 지역별 항해 일수

PORT	항해 일수
미 주 서 부	약 15일 (L.A 까지)
미 주 동 부	약 28 ~ 30일 (N.Y 까지)
일 본 · 중 국	약 3일
동 남 아	약 10 ~ 15일
유 럽	약 30 ~ 35일
중 동	약 20 ~ 25일
남 미	약 35 ~ 45일
대 양 주	약 15 ~ 18일

※ 상기 항해 일수는 천재지변 또는 선사사정(선체결함) 및 항구의 물동량 증가에 따른 CONGESTION, 파업, T/S (환적) 등으로 변동 될 수 있습니다.

운송절차

○ 현지 운송 절차(약 7~15일)

- ARRIVAL NOTICE**
 - 도착통보 : GLS KOREA의 지사 및 AGENT 에서 화주에게 도착통보 및 통관에 관한 상담 실시 (통관서류 준비 사항, 거주지 확인, 자택 배송일 등 상담)
- 목적항 도착**
 - 컨테이너 하역 및 보세창고로 운송
- 통 관**
 - 위임통관 : GLS KOREA의 지사 및 AGENT에서 사전에 준비된 통관서류로 위임 통관 (지역에 따라 화주 입회 통관하는 국가도 있습니다.)
- 운 송**
 - 통관이 완료된 화물을 자택으로 운송 (컨테이너 또는 트럭 운송)
- 배 송 조 건**
 - 일반적으로 모든 화물을 집안까지 넣어주는 계약 (DOOR TO DOOR) 조건입니다. 중량품의 경우(가구, 가전제품, 피아노 등) 원하시는 위치에 SETTING 해 드리며 경량품은(의류, 식기류, 책, 잡화류) 화주가 직접 BOX를 개봉하여 정리하셔야 합니다.
- 인 수 확 인**
 - 계약서에 명기된 서비스로 완벽한 운송 서비스를 받으셨다면 이사화물에 관한 인수확인서에 확인서명 기입
- PERFORMANCE REPORT**
 - 서비스 품질 향상을 위하여, 설문조사를 실시함

BILL OF LADING

GLS KOREA CO., LTD. **DEL OF LADING**

Shipper: [Name], [Address], [City], [Country]

Consignee: [Name], [Address], [City], [Country]

Goods: [List of items]

SURRENDERED

PACKING LIST

PACKING LIST & COMMERCIAL INVOICE

Shipper: [Name], [Address], [City], [Country]

Consignee: [Name], [Address], [City], [Country]

Marks and Numbers of Pieces	Description	Quantity
001	001	1
002	002	1
003	003	1
004	004	1
005	005	1
006	006	1
007	007	1
008	008	1
009	009	1
010	010	1
011	011	1
012	012	1
013	013	1
014	014	1
015	015	1
016	016	1
017	017	1
018	018	1
019	019	1
020	020	1
021	021	1
022	022	1
023	023	1
024	024	1
025	025	1
026	026	1
027	027	1
028	028	1
029	029	1
030	030	1
031	031	1
032	032	1
033	033	1
034	034	1
035	035	1
036	036	1
037	037	1
038	038	1
039	039	1
040	040	1
041	041	1
042	042	1
043	043	1
044	044	1
045	045	1
046	046	1
047	047	1
048	048	1
049	049	1
050	050	1
051	051	1
052	052	1
053	053	1
054	054	1
055	055	1
056	056	1
057	057	1
058	058	1
059	059	1
060	060	1
061	061	1
062	062	1
063	063	1
064	064	1
065	065	1
066	066	1
067	067	1
068	068	1
069	069	1
070	070	1
071	071	1
072	072	1
073	073	1
074	074	1
075	075	1
076	076	1
077	077	1
078	078	1
079	079	1
080	080	1
081	081	1
082	082	1
083	083	1
084	084	1
085	085	1
086	086	1
087	087	1
088	088	1
089	089	1
090	090	1
091	091	1
092	092	1
093	093	1
094	094	1
095	095	1
096	096	1
097	097	1
098	098	1
099	099	1
100	100	1

PERFORMANCE REPORT

GLS KOREA CO., LTD. **PERFORMANCE REPORT**

Shipper: [Name], [Address], [City], [Country]

Consignee: [Name], [Address], [City], [Country]

- Did you receive your goods at the appointed time and place?
- Did you receive your goods in the same condition as they were packed?
- Do you have any additional comments or requests?
- Please let us hear our performance and comments in our service.

Total No. of Pieces: _____ No. Boxes of Items: _____

Weight (kg): _____ No. of Pieces: _____

Inspection Date: _____

포장 절차

물류전문 기업인 GLS KOREA의 포장이사 서비스를 만나보세요.

업계 최고의 해외이사 전문기업인 GLS KOREA는 축적된 KNOW-HOW와 숙련된 직영 포장인력, 선진화된 포장자재와 자사 물류센터 운영으로 최상의 서비스를 제공해 드립니다.



01
SYSTEM

포장일 방문



- 사전 예약된 날짜에 자택 포장 실시
- 포장일 방문 전, 사전 유선 안내
- 명함 전달 및 포장 브리핑 실시

02
SYSTEM

포장 전 보강실시



- 바닥 보호를 위한 실리콘 바닥보강재
- 자택 벽 모서리 훼손방지를 위한 각대 보강

03
SYSTEM

품목 별 포장진행



화물의 형태와 용도에 따른 강화자재 사용

- 흠집이 나기 쉬운 가구 및 전자제품은 토일론을 이용하여, 표면의 흠집을 사전에 예방합니다.
- 물품의 부피, 중량에 따라서 3T, 5T, 10T 토일론을 사용합니다.



매트리스 & 부속품 전용 케이스 사용

- 매트리스 사이즈에 따른 매트리스 박스 준비 및 개별 포장 진행.
- 분실 위험성이 높은 부속품들은 전용 케이스에 담아드립니다.

04
SYSTEM

물품 하역 및 적재



- 각 방별 포장박스에 다른 색 스티커를 부착하여 위치 구분
- 물품정보는 박스 겉면에 기재
- 하역 시, PACKINGLIST에 물품기재 및 총 개수 확인
- 사다리차를 이용한 안전한 하역 진행(사다리차 불가 시, 엘리베이터 사용)
- 화물의 안전을 고려한 적재

05
SYSTEM

CLEANING SERVICE



- 이주화물 하역 후, 포장자재 쓰레기 수거 및 정리
- 거실 및 각 방별 청소 진행

06
SYSTEM

해외이주화물 국내포장 완료



- 이주화물 국내포장 완료

4. 이주준비 정보

Valuable Information
GLS KOREA



이주 전 준비사항

방문상담 시 확인사항

- 회사지원범위 확인
- 여권의 유효기간 및 비자발급사항 확인(유효기간이 6개월 미만인 경우, 연장신청을 하셔야 합니다.)
- 통관 규정 및 필요서류 안내 확인
- 각종 청구서 배달 주소지 변경(출국 후 연락가능한 대리인의 주소로 변경해 두셔야합니다.)
- 도착지 전압(V) 및 주파수(HZ)
- 출국일정에 맞추어 항공권 예약 / 마일리지 카드도 신청해 놓으시면 좋습니다.

필수 구비 서류 HAND CARRY

- 여권
- 항공권 및 여행서류
- 중요서류 및 컴퓨터 자료 백업
- 귀중품 (현금, 보석류, 유가증권, 디지털카메라, 하드)

포장 전 준비사항 (포장 하루 전 ~ 한달 전)

- 공과금 미납 여부 확인
 - 가스 수도 전화 전기 세금
- 여권사본 - 여분으로 복사본 준비
- 보험 - 확인 후 해지 하시거나 정리
- 물품 사전 분리 및 청소
 - 드럼세탁기 - 모든 세탁물은 세탁 후, 완전히 건조 / 구입당시 받은 고정핀 준비
 - 냉장고, 김치냉장고 - 내용물 꺼내어 정리 후, 완전히 건조 / 포장 이틀전 코드 제거
 - 컴퓨터 하드디스크
- 도착 후, 공구상자의 쓰임이 많으므로, 미리 준비
- 통관 제약 및 금지 품목 처리 (식품, 술, 담배, 의약품 등 통관규정 확인)
- 포장쓰레기 처리를 위한 쓰레기 종량제 봉투 준비
- 주차공간 확보 및 엘리베이터 사전예약

포장 당일 확인사항

- 포장 시작 전 주요물품 및 포장하지 않는 물품은 현장 물류팀장과 확인
- 포장 전.후 부동산 (바닥,벽지 등) 파손 유무 물류팀장과 확인
- 도착 후, 공구상자의 쓰임이 많으므로, 미리 준비
- 포장 후, 물품명세서 (PACKING LIST) 작성시 가족 누구의 물건인지를 표기
- 포장한 모든 물품이 운송차량에 이상없이 적재되었는지 확인
- 포장 후, 포장팀이 현장을 떠나기 전 마지막으로 빠진 짐이 없는지 확인

물품정보

○ 물품정보

반입 금지 물품

- 무기류 : 일반 사냥용 총기류는 사전에 허가를 받을 경우에만 가능합니다.
- 마약류 : 마약성분의 의약품의 경우 사전에 현지 의약청으로부터 반입 허가를 받아야 합니다.
- 유명 브랜드 모조품 : 본인이나 가족이 사용할 목적인 경우에만 가능합니다.
(사업용일 경우 해당국가 본사로부터 수입허가를 받아야 합니다.)
- 우유나 계란으로 가공된 식품(치즈,마요네즈 등), 꿀 등
- 살아있는 식물 및 동물의 뼈나 가죽으로 가공된 제품
- 수입 절차 없이 반입되는 상업용 밀수품 : 신용을 바탕으로 하는 서류 통관이라는 헛점을 이용, 최근 이주화물로 위장한 상업용 물건이 반입 되다 적발되어 추방당하거나 상당한 액수의 벌금을 부과하는 경우가 있으니 주의하시기 바랍니다.

반입 주의 물품

- 술, 담배 : 술과 담배는 해외에서의 세율이 상당히 높습니다. 따라서 한국에서 싸게 구입하여 가시더라도 세금이 붙게 되면 현지 한국인 상점 가격과 비교하여 비슷하거나 더 비쌀 수도 있습니다. 만약 밀반입을 시도하다 적발될 경우 많은 벌금을 부과받게 될 뿐만 아니라 본인의 명의로 일정기간동안 수출입 관계에 있어서 큰 불이익을 당하게 되며 출입국 에도 제한이 따를 수 있으므로 특별한 주의를 요합니다.
- 등, 대나무 가구 : 깨끗이 청소하여 완전 건조해야 합니다.
- 자전거, 낚시대, 텐트, 골프채 등 : 먼지 및 기타 이물질들 깨끗이 제거 하여 주십시오.
- 새 가구나 가전제품 : 원칙적으로 신상품은 과세대상입니다. (세관신고 없이 면세통관을 위해서 기존 포장박스 및 비닐을 완전히 제거한 후, 저희박스로 재포장 할 수 있습니다. 하지만 목적국 세관에 적발 시 누진세 및 통관지연 등의 불이익이 있을 수 있습니다.

○ 음식물 및 가전제품 탁송 시 주의사항

음식물의 경우

기본적으로 전 세계 모든 나라에서는 자국으로 반입되는 음식물을 검역대상으로 분류하고 있습니다. 각국 세관마다 정도의 차이는 있으나, 세관의 검역 강화 기간이나 현지의 통관 절차가 강화되는 경우 음식물 반입이 금지될 수 있습니다.

이런 경우 음식물로 인해 통관이 지연될 수 있으며, 상황에 따라서는 압수, 폐기, 또는 비용(검역비 및 소각비)이 발생 될 수도 있습니다. **만일 음식물 반입이 현지세관에서 적발되어 발생하는 비용(검역비 및 소각비), 압수, 폐기, 통관지체로 인한 운송지연은 당사에서 책임질 수 없는 사항임을 알려드리오니 이점 양지하셔서 탁송시 유의하시기 바랍니다.**

가전제품의 경우

이주화물이 적재된 컨테이너를 실은 선박은 대양 및 적도부근을 통과하며 밤과 낮의 큰 기온차이로 인하여 컨테이너 내부의 온도가 30~40℃, 크게는 60℃ 까지 급상승 하게되며 이 기온 차에 의해 습도 역시 매우 높아 집니다.

이에 따라 온도와 습도에 민감한 가전제품, 특히 **컴퓨터, 대형냉장고, 김치냉장고, 세탁기** 등의 경우 외부 충격으로 인한 외형적 손상이 없더라도 제품의 내부에 잔존해있던 **열기와 습기**, 또는 현지 국가의 **전압과 헤르츠(Hz)** 차이로 인해 가전제품에 손상을 입는 경우가 발생하기도 합니다.

이러한 피해를 예방하기 위해 당사에서는 국내 제조사에 보호 방책을 의뢰 하여 그에 맞는 적절한 자재를 사용하여 포장하고 있습니다. 그러나 **외부로부터 가해진 충격으로 인한 외형적 파손없이 기기내부에서 오작동을 일으키는 경우에는 보험사의 배상규정에 적용되지 않아 보상이 어려움**을 미리 알려드립니다. 단, 외부 충격으로 인한 파손에 대해서는 보험사의 협의를 통해 최초 부보하신 금액 내에서 보상하여 드리고 있습니다.

World Wide Networks

GLS KOREA



전 세계 150여개 국가 에이전트와의 파트너십을 통하여, 글로벌 네트워크를 구축하고 있습니다.

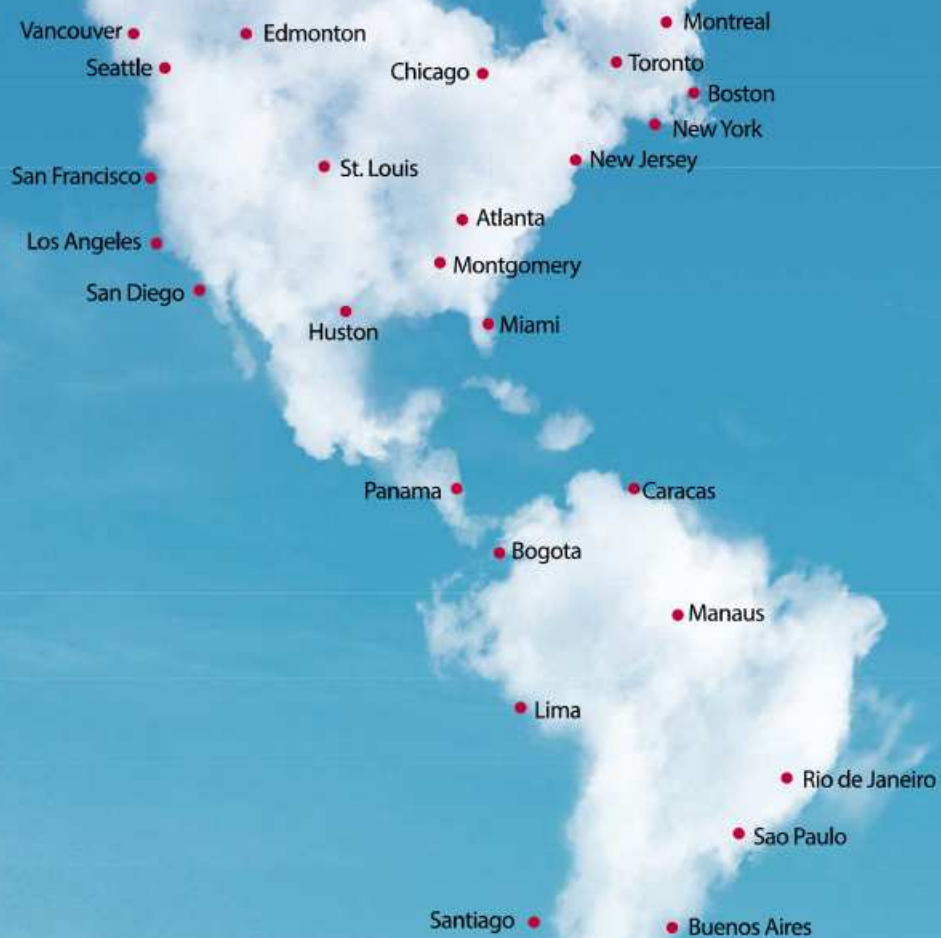

주요국가 통관 및 전기용량 정보

○ 구비서류 및 통관소요일수

미국 / 7일	<ul style="list-style-type: none"> • X-ray EXAM 통관 후 7일 소요 • 여권 및 VISA 사본 • 통관신고서(CUSTOMS FORM 3299) • 미국 입국일자, 입국 비행기 편명, 동반가족 수 • 통관 위임장 	인도 / 7일	<ul style="list-style-type: none"> • 여권원본 • Residence VISA COPY • Residence Permit (거주 허가증) COPY • 장기체류 시 충분한 음식물 준비 요망
독일 / 7일	<ul style="list-style-type: none"> • 여권 사본 • VISA • 주택계약서 • 현지법인 발행 증빙서류 • 전입신고서 	호주 / 7일	<ul style="list-style-type: none"> • 여권 사본(사진 & 입국 Stamp 찍힌 면) • VISA 사본 • 통관신고서 • 통관시 농수산부 검역은 필수 항목
중국 / 관봉 7일 통관 7일	<ul style="list-style-type: none"> • 여권 원본 • VISA(주재원 비자, 학생비자) • 서류증 원본(외교관은 외교관 증) • 취업증, 소속회사의 영업장 및 비준증서, 세관등기증 	U.A.E / 5일	<ul style="list-style-type: none"> • 여권카피 • Residence Visa • 통관신고서
일본 / 7일	<ul style="list-style-type: none"> • 여권 사본 (사진 & 입국 Stamp) 찍힌 면 • VISA 사본 • 발송품 신고서(일본 입국시 기내에서 2부 작성하여 세관신고 확인서 제출 후 이사집 통관 시 1부 제출) 	인도네시아 / 7일	<ul style="list-style-type: none"> • 여권 원본 • 단기영주권 (KITAS원본) • 노동허가증(Imta원본) • 통관신고서
브라질 / 7일	<ul style="list-style-type: none"> • 여권사본 • ID 또는 RNE (신분증) 사본 • CPF (납세장 등록번호) 사본 • 위임장 • 주택계약서 	러시아 / 10~15일	<ul style="list-style-type: none"> • 여권 사본 • 비자 사본 • 노동 허가증 • 공증서 원본 및 사본 (현지 파트너에서 진행) • 회사 LETTER PAPER (현지 파트너에서 진행)

※ 상기 통관서류 및 소요일수는 추가 또는 변동될 수 있으니 차후 별도 안내하여 드립니다.

○ 각국의 전기 용량

※ 전자 제품은 전기 용량을 확인하셔서 사용가능 품목만 준비해야 합니다. 가전제품의 사용가능 여부는 해당국가의 전압(voltage)과 헤르츠(hertz)에 따라 차이가 있습니다. 일반적으로 전압은 승압, 강압변압기(TRANSFORMER)를 이용하여 한국에서 생산된 가전제품을 불편함없이 이용하실 수 있습니다. 헤르츠(hertz)가 틀린 국가에서는 전자 제품을 변압기를 통해 이용하실 경우 제품별 차이는 있지만, 간혹 제품의 SYSTEM 오작동을 유발시킬수 있습니다.

T.V의 경우 한국은 NTSC컬러 T.V방식을 채택하고 있어 미국, 일본, 캐나다 등 NTSC 방식을 채택하고 있는 국가에서는 국내 T.V / V.T.R / D.V.D 등이 사용가능 하지만, PAL 방식을 채택하고 있는 호주, 뉴질랜드, 유럽, 중국, 인도네시아, 홍콩, 싱가포르 등은 사용이 불가능 합니다. PAL 방식을 채택하고 있는 국가로 이주하시는 분들이 국내에서 사용하던 NTSC 방식의 T.V나 비디오 등을 탁송하시는 경우, 국내에서 제작되었던 비디오나, D.V.D, 게임CD에 한해서 사용이 가능합니다.

○ 국가별 전압표

COUNTRY	CYCLE (Hz)	POWER (V)	COUNTRY	CYCLE (Hz)	POWER (V)	COUNTRY	CYCLE (Hz)	POWER (V)
KOREA	60 Hz	110/220 V	THAILAND	50 Hz	220 V	ITALY	50 Hz	127/220 V
CHINA	50 Hz	220 V	INDIA	50 Hz	230 V	ENGLAND	50 Hz	240 V
HONGKONG	50 Hz	200 V	U.A.E	50 Hz	220 V	U.S.A	60 Hz	110/120 V
JAPAN	50/60 Hz	100 V	NETHERLAND	50 Hz	240 V	CANADA	60 Hz	110/120 V
SINGAPORE	50 Hz	230 V	BELIGIUM	50 Hz	127/220 V	MEXICO	60 Hz	125/127 V
PHILIPPINE	60 Hz	110/200 V	GERMANY	50 Hz	127/220 V	BRAZIL	60 Hz	127/220 V
INDONESIA	50 Hz	127/230 V	FRANCE	50 Hz	127/220 V	AUSTRALIA	50 Hz	240 V
MALAYSIA	50 Hz	230/240 V	RUSSIA	50 Hz	127/220 V	NEW ZEALAND	50 Hz	240 V

5. 포장자재 및 품목별
포장과정 소개

Excellent Performance
GLS KOREA



포장자재 (PACKING MATERIALS)

최고의 안전성을 보장하는 **높은 품질의 포장재**를 고집합니다!

PACKING BOXES

일반적인 파손이 적은 물품을 수납하는 포장단위로 책, 의류, 잡화 등의 포장에 이용됩니다. 물품의 부피 및 무게를 고려한 포장자재 제작을 통하여, 안전한 운송을 보장합니다.



HANGER BOX

정장의류의 경우, 의류의 원형손상과 구김방지를 위하여 **행거박스**를 사용합니다.



PACKING MATERIALS



골판지

기본 자재로서 박스에 포장하기 힘든 물품들을 포장하는 데 쓰입니다.



선화지

경량품을 포장하는데 사용되며 구겨진 선화지는 충격을 완화시켜주는 효과가 있습니다.



은박 토일론

충격을 흡수하여주는 기존 토일론 기능에 적사 광선에 의한 온도 상승을 막아주는 기능까지 겸비하였습니다.



각대

화물 포장시, 모서리나 다리부분의 파손을 방지하기 위하여 보강제로 사용됩니다.



실리카겔

항해도중 발생할 수 있는 습기를 흡수하는 기능을 합니다.



충진재

박스의 빈 공간을 채워주며, 기존 에어캡의 부족한 부분을 채워 충격 완화 작용을 하는 자재로서 제품 파손을 예방하는 자재입니다.



에어캡

충격완화 작용을 하는 포장재로서 주로 깨지기 쉬운 식기용품 포장시 이용됩니다.



식료품 캔

액체로 된 음식물, 또는 생필품을 담는 용기입니다. 내용물이 흐르지 않도록 밀폐포장 됩니다. (가로 : 23cm, 세로 : 23cm, 높이 : 33cm)



패킹슬립

GLS KOREA의 물류센터로 보관되는 물품과 관련하여 섞이지 않도록 하며 또한 물건이 넘어 지거나 떨어지는 경우를 사전에 방지합니다.



스티로폼

관형의 탁자, 컴퓨터의 모니터, LCD, PDP등 박스에 넣어 포장하기 이전 파손을 예방하는 예방자재로 쓰입니다.



PP 테이프

PP테이프의 여러색상과 재질은 밀봉과 접합에도 탁월할 뿐 아니라 다른 화주 외의 물건을 구분하는데 많은 편리함을 제공합니다.



스티커

유리제품(가전제품), 볼트&너트(박스 내), 포장자, 박스번호 등을 표시하는 스티커를 부착하여 제품 식별을 용이하게 합니다.



토일론

흠집이 나기 쉬운 고가품의 표면에 흠집을 예방하는 예방자재로 주로 사용됩니다.



바닥 보강재

바닥 스크래치 방지를 위하여, 포장 작업 전 보강재 설치합니다.



부직포

분실우려가 있는 서랍속의 소품, 여성용품 및 고가의 신발등을 1차 포장하는 용도로 사용됩니다.

품목별 포장과정 (PACKING PROCESS)

고객님이 지정해 놓으신 물품을 GLS KOREA의 포장 전문가들이 안전하게 포장하여 최상의 SERVICE를 제공합니다.

냉장고

최소 작업 2일 전 냉장고 안의 내용물을 제거 하신 후 습기제거 및 환기 시간을 주셔야 곰팡이의 발생을 방지 할 수 있습니다.



세탁기

손잡이등 돌출되어있는 부분을 작업이 용이 하도록 한 후 파손을 방지하도록 포장됩니다. 최소 작업 2일전 전원을 차단하고 습기를 완전히 제거해 주셔야 합니다.

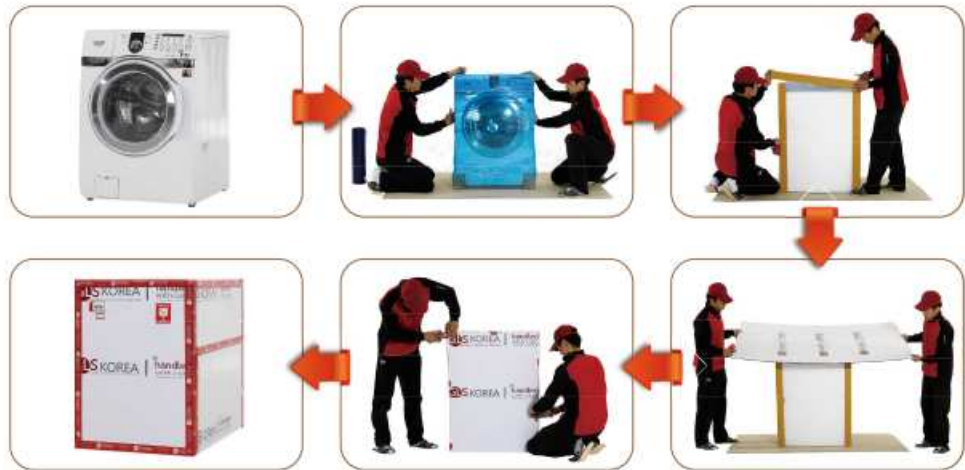

소파(3인용)

가족에 손상이 가지 않도록 1차 포장을 하고 수출용 골판지를 이용하여 모양대로 안전하게 포장 합니다.



품목별 포장과정 (PACKING PROCESS)

TV

TV는 브라운관 및 화면의 보호를 위하여 충격 완화를 위한 충분한 보강자재를 이용하여 안전하게 포장하게 됩니다.

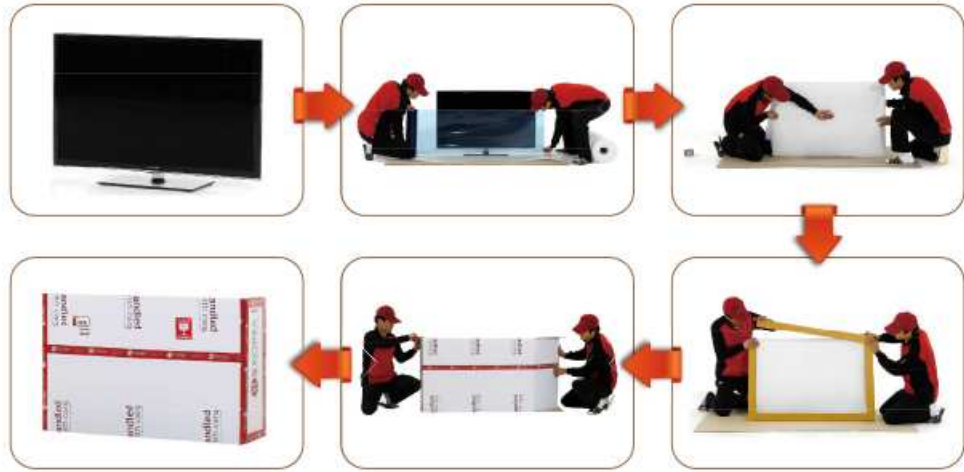

식료품

내용물이 흐르지 않도록 반드시 개봉하지 않은 새 물품으로 준비해 두셔야 합니다.



식기류

충격을 흡수할 수 있는 에어캡을 이용하여 안전하게 포장됩니다. 내부 또한 스티로폼을 이용하여 물품 안전을 최우선으로 합니다.



6. 해외 이주화물
추적 시스템

Online Service
GLS KOREA



CATTS SERVICE

◎ CATTS 화물추적시스템

PC 웹사이트와 모바일 웹사이트에서 **송장번호만 입력**하면 운송정보를 동일하게 확인 하실 수 있습니다!

WEB 운송조회 시스템



MOBILE 운송조회 시스템



운송조회 시스템

이주 전 준비, 화물의 위치, 국가별 통관서류, 유의사항, 보험의 청구, 서비스만족도 평가까지 **ONE-STOP**으로 지원됩니다!



기본정보

화주, 출발지 도착지 등 기본 정보들을 확인 하실 수 있습니다.

- ① 선택하면 GLS 담당자의 이름 / 연락처를 확인하실 수 있습니다.
- ② 선택하면 현지 담당자의 이름 / 연락처를 확인하실 수 있습니다.
- ③ 선택하면 포장 전 준비사항들을 확인하고 체크하실 수 있습니다.
- ④ 해당 국가의 통관 서류 및 특이사항들을 확인하실 수 있습니다.

진행현황

현재 내화물의 위치 및 예상 스케줄을 확인하실 수 있습니다. 의뢰 → 견적 → 포장 → 선적 → 출항 → 입항 → 통관 → 배송 의 순서로 운송 흐름에 따라 빨간 불이 켜집니다.

안내 및 평가

GLS 담당자가 고객님의 직접 전하는 메시지 및 기타 정보를 확인 하실 수 있습니다.

- ⑤ 선택하면 보험관련 정보 및 파손품에 대한 보험청구를 신청 하실 수 있습니다.
- ⑥ 선택하면 GLS KOREA의 해외이주 서비스에 대한 평가 및 의견을 제시 하실 수 있습니다.



ERP SYSTEM

이주화물 운송관리에서 부터 경영분석관리까지 원스톱으로 처리하는 Win-Sabis 시스템으로 최고의 퍼포먼스를 발휘합니다!



01

고객상담정보

- 최초 상담 시 고객의 기초 정보를 파악하여 입력

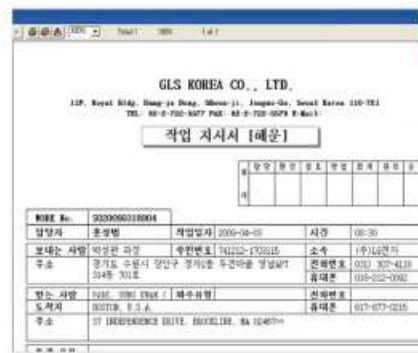

02

작업 지시서

- 담당자의 견적 정보는 전산으로 물류팀에게 전달
- 접수된 작업 내용을 물류팀장 확인

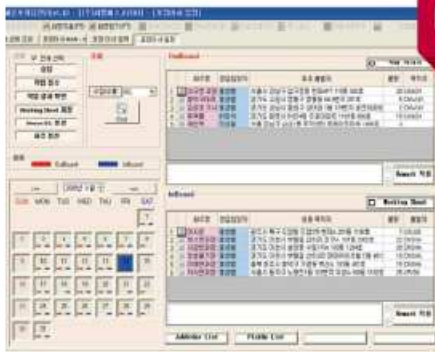

03

작업일정관리

- 입력된 정보는 각 부서별 전산망으로 송신되어 필요한 내용 제공
- 최적화된 자료를 바탕으로 담당자가 일정관리

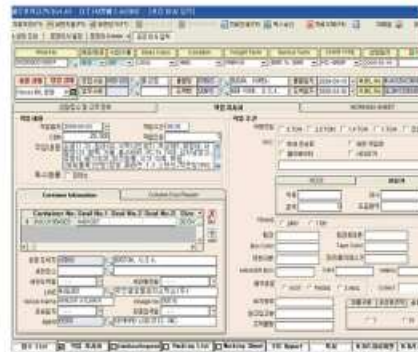

04

작업정보입력

- 작업내용 입력
 - 작업일자
 - 물량(CBM)
 - 작업조건
- 컨테이너 정보 입력



05

운송정보입력

- 입항 및 출항되는 선박, 화물의 정보를 접수 및 입력
- 접수된 정보는 각 책임자가 쉽게 확인
- 과정별로 화물 배송국의 AGENT 에게 정보 전송, 철저한 사전준비를 기함
- 고객의 사후평가

· 화물 운송에 관한 모든 기록은 DATABASE에 저장되어 기록되며 통계와 분석을 통하여 자료화합니다.



06

CARGO TRACKING

- 예정된 스케줄에 따라 화물의 입항, 출항완료 후 담당 매니저는 고객에게 사실을 즉시 안내
- 해당지역의 AGENT는 통관상황을 1차적으로 고객에게 안내하며, 담당 매니저에게 2차 확인
- 통관 완료 후 고객에게 이 사실을 즉시 안내하며 배송 일정 협의
- 고객의 사후평가를 접수하며 최종적으로 보고

· 모든 자료는 다음과 같이 활용하여 최종적으로 고객감동 SERVICE를 구현합니다.

- 직원교육, SYSTEM개발, AGENT관리, 재고관리, 인사관리, 업무 효율성 증대

레이 이주화물 추적 시스템

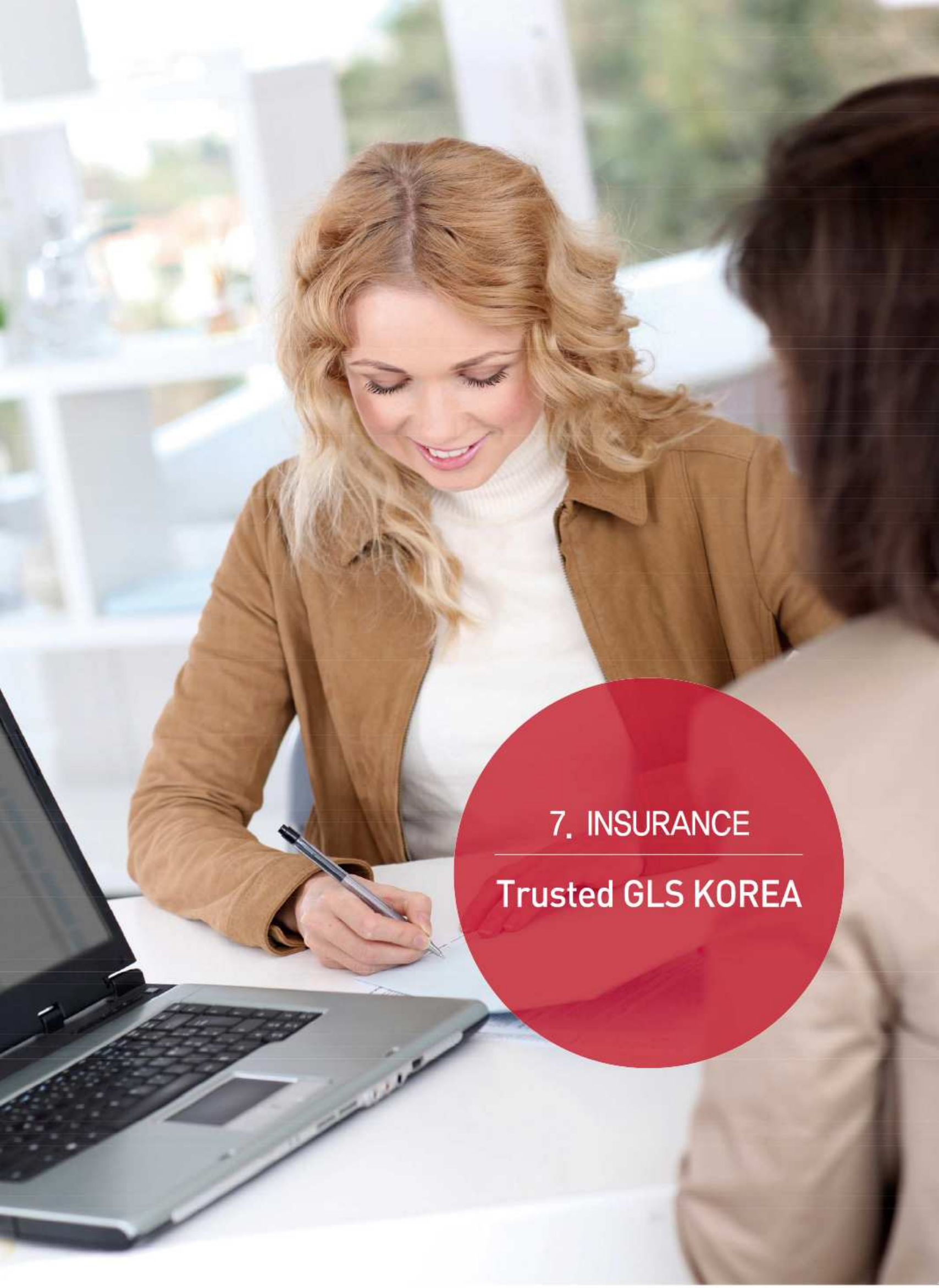

7. INSURANCE

Trusted GLS KOREA

보험회사 소개

○ 믿을 수 있는 보험

GLS KOREA는 모든 작업에 만일에 발생할 수 있는 분실, 파손 등의 리스크(RISK)와 해외로 출국하신 후 발견된 파손 및 분실까지 모든 위험을 담보하는 운송보험에 가입합니다. 이러한 GLS KOREA의 체계적이고 안전한 보험서비스는 세계적인 보험 전문 그룹 CHUBB GROUP OF INSURANCE COMPANIES와 함께 합니다. 전문화된 보험그룹의 차이를 느껴보세요.



CHUBB GROUP OF INSURANCE COMPANIES

CHUBB INSURANCE GROUP은 1985년 <포춘>지 선정 500대 기업 중 34개 기업의 컨소시엄 형태로 설립된 이후 전문 보험서비스 그룹으로 성장해 왔습니다. 세계적인 신용평가 기관인 S&P 社와 A.M.BEST 社로부터 A+ (SUPERIOR) 등급을 획득, 현재 총 1,490억불(2016년기준)의 자산 기반으로 미국과 세계 120여개 국가에서 기업 보험, 개인보험, 화재보험 및 금융서비스를 제공하고 있는 세계적 보험그룹입니다. 철저한 보상시스템의 CHUBB GROUP OF INSURANCE COMPANIES는 GLS KOREA와 함께 합니다.

○ 해외 이주화물 적화 보험 표준약관

1. 보험사고시 (분실, 손상) 부보된 품목 및 금액 한도 내 예서만 보상이 가능
2. 포장 시 사전 파손이 확인된 물품에 대해서는 차후 보험청구를 할 수 없음
3. 외부손상 없는 제품의 작동불량이나 PACKING LIST 에 기재되지 않은 화물의 파손/분실 경우는 보험청구를 할 수 없음
4. 보험 적용 제외 품목 : 화폐, 유가증권, 귀금속 및 보석류, 식품, 골동품 및 미술품등 제외

CLAIM 처리방안

○ CLAIM 발생 시 유의사항

- 도착지에서 화물을 인수 하실 때 PACKING LIST 의 품목과 비교하면서 분실과 파손여부를 확인하셔야 합니다.
- 물품을 인수하신 후 신속히 분실점검을 실시하시고 물품이 분실되었을 경우 반드시 AGENT에게 확인서를 받으셔야 합니다.
- 물품이 파손 되었을 경우 반드시 파손부위 및 물품의 전체사진을 찍어두시고 증빙자료 (사진 및 수리견적서, 영수증 등)와 함께 클레임 보고서를 작성하여 지체 없이 GLS KOREA로 우편, FAX, E-mail을 이용하여 발송해 주시면 빠른 보상 절차를 진행 할 수 있습니다.
- 수리가 가능한 경우 수리 업체로부터 수리 견적서를 받아 두시면 보상 처리가 보다 원활히 진행 될 수 있습니다. (수리비는 보험 가입금액 내에서 보상가능함.)
- 파손 및 손실의 정도가 큰 경우에는 보험증서상 보험회사의 조사자에게 정식 의뢰하여 파손 및 분실 여부를 조사하고 처리 할 수 있습니다.
- 사고 발생 후 운송회사로의 통보가 지연되어 손해 발생의 원인규명이 곤란하거나 물품을 손상된 상태로 방치하여 그 손해가 심화되는 경우 손해 배상이 어려워지거나 피보험자께서 불이익을 당할 우려가 있으니 유의하셔야 합니다.
- 가전제품에 외부손상(파손)이 없는 상태에서 작동 이상이 있을 경우 보험처리가 어렵습니다.
- 보상이 승인된 보험금액은 운송회사가 아닌 고객의 통장으로 보험사가 자동 입금 됩니다.
- 최종 보상까지의 클레임처리기간은 보험 신청 접수 후 약 30~45일 소요 됩니다.

○ 보험금 청구 시 구비서류

- ① 보험증권의 원본 (ORIGINAL)
- ② 선하증권 (BILL OF LANDING)
- ③ 포장물품 명세서 (PACKING LIST)
- ④ 기타 신고사실을 입증 할 수 있는 서류 : 예) 사진, 분실확인서, 운송확인서 또는 서류
- ⑤ 보험사 제출용 CLAIM REPORT

주요고객사 리스트

Valuable Client List

GLS KOREA는 국내외 최고의 글로벌 기업과 함께 합니다.

 HYUNDAI NEW THINKING. NEW POSSIBILITIES. 현대자동차	 KIA KIA MOTORS 기아자동차	 SAMSUNG 삼성전자 삼성전자	 SAMSUNG 삼성물산 삼성물산	 LG전자 LG전자	 LG화학 LG화학	 SK hynix SK하이닉스	 posco 포스코
 HYUNDAI MOBIS 현대모비스	 현대중공업 현대중공업	 SAMSUNG 삼성SDI 삼성 SDI	 SAMSUNG 삼성SDS 삼성 SDS	 LG Display LG디스플레이	 LG상사 LG상사	 SK 네트워크스 SK네트웍스	 posco DAEWOO 포스코대우
 현대제철 HYUNDAI STEEL 현대제철	 현대건설 現代建設 현대건설	 SAMSUNG 삼성엔지니어링 삼성엔지니어링	 SAMSUNG 삼성디스플레이 삼성디스플레이	 LG이노텍 LG이노텍	 LG생활건강 LG생활건강	 SK 건설 SK건설	 posco 포스코건설 포스코건설
 HYUNDAI Rotem 현대로템	 HYUNDAI GLOVIS 현대글로벌비스	 SAMSUNG 삼성증권 삼성증권	 SAMSUNG 삼성생명 삼성생명	 LG CNS LG CNS	 LG(주) LG(주)	 HANKOOK 한국타이어	 LOTTE DEPARTMENT STORE 롯데백화점
 현대엔지니어링 現代엔지니어링	 OC Partner 현대캐피탈	 대우건설 대우건설	 ethers 이트너스	 AMORE PACIFIC 아모레퍼시픽	 INNOCEAN 이노션	 DAESANG 대상	 LOTTE DUTY FREE 롯데면세점
 HYUNDAI AutoEver 현대오토에버	 HMM 현대상선	 GS 글로벌 GS 글로벌	 GS 칼텍스 GS 칼텍스	 MagnaChip 메그나칩반도체	 KCC KCC	 MANDO 만도	 롯데글로벌로지스 롯데글로벌로지스
 HYUNDAI corporation 현대중합상사	 HYUNDAI STEEL 현대중합특수강	 외교부 외교통상부	 KOREA TOURISM ORGANIZATION 한국관광공사	 DX 동국제강 동국제강	 kotra Korea Trade-Investment Promotion Agency KOTRA	 KOGAS 한국가스공사	 HEALTHCARE CELLTRION 셀트리온 헬스케어
 HYUNDAI WIA 현대위아	 HYUNDAI DYMOS 현대다이모스	 IBK 기업은행 기업은행	 KEB 하나은행 KEB하나은행	 KB 국민은행	 KDB산업은행 KDB산업은행	 한화생명 한화생명	 pantos LOGISTICS 판토스
 HYUNDAI POWERTECH 현대파워텍	 coupang 쿠팡	 DAS 다스	 GIT 지아이티				

해외 에이전시

Overseas Agencies

90여 개국, 180여 도시에 글로벌 네트워크를 구축하고 있습니다!

○ NORTH AND SOUTH AMERICA

- LOS ANGELES, (U.S.A)
- NEW YORK (U.S.A)
- CHICAGO (U.S.A)
- GUAM (U.S.A)
- HAWAII (U.S.A)
- TORONTO (CANADA)
- VANCOUVER (CANADA)
- MEXICO CITY (MEXICO)
- BOGOTA (COLOMBIA)
- CARACAS (VENEZUELA)
- SANTIAGO (CHILE)
- BUENOS AIRES (ARGENTINA)
- RIO DE JANEIRO (BRAZIL)
- SAO PAULO (BRAZIL)

○ ASIA

- BEIJING (CHINA)
- SHANGHAI (CHINA)
- YOKOHAMA (JAPAN)
- HONGKONG
- SINGAPORE
- TAIPEI (TAIWAN)
- JAKARTA (INDONESIA)
- KUALA LUMPUR (MALAYSIA)
- MANILA (PHILIPPINES)
- HOCHIMINH (VIETNAM)
- CHENNAI (INDIA)
- NEW DELHI (INDIA)
- BANGKOK (THAILAND)
- YANGON (MYANMAR)

○ OCEANIA

- SYDNEY (AUSTRALIA)
- MELBOURNE (AUSTRALIA)
- AUCKLAND (NEW ZEALAND)

○ MIDDLE EAST

- CAIRO (EGYPT)
- DUBAI (U. A. E.)
- MANAMA (BAHRAIN)
- RIYADH (SAUDI ARABIA)
- TEHERAN (IRAN)
- TEL AVIV (ISRAEL)
- KUWAIT (KUWAIT)

○ EUROPE

- LONDON (UNITED KINGDOM)
- AMSTERDAM (NETHERLANDS)
- ROTTERDAM (NETHERLANDS)
- ANTWERP/BRUSSELS (BELGIUM)
- PARIS (FRANCE)
- BERN (SWISS)
- WIEN (AUSTRIA)
- MILANO (ITALY)
- FRANKFURT (GERMANY)
- BARCELONA (SPAIN)

- LISBON (PORTUGAL)
- OSLO (NORWAY)
- STOCKHOLM (SWEDEN)
- KIEV (UKRAINE)
- BUDAPEST (HUNGARY)
- MOSCOW (RUSSIA)
- WARSAW (POLAND)
- PRAGUE (CZECH)
- BRATISLAVA (SLOVAKIA)
- ATHENS (GREECE)
- ISTANBUL (TURKEY)

○ AFRICA

- JOHANNESBURG (REP. OF SOUTH AFRICA)
- ABIDJAN (COTE D'IVOIRE)
- CASABLANCA (MOROCCO)
- NAIROBI (KENYA)



GLS KOREA는 고객 여러분의 화물을 안전하게 운송하여 드립니다.

Your Satisfaction, Our Priority

시장을 선도하는 차별화된 서비스는 고객을 섬기는 마음에서 시작됩니다.

GLS KOREA
GLOBAL LOGISTICS SERVICE

KO
GLOBAL LOGISTICS SERVICE

KOREA
GLOBAL LOGISTICS SERVICE

KOREA
GLOBAL LOGISTICS SERVICE

GLS KOREA
GLOBAL LOGISTICS SERVICE

All things are possible with **GLS KOREA**

(주)지엘에스코리아

서울시 강남구 테헤란로 37길 13-6, 태웅빌딩 7층
Tel. 02-722-5577 Fax. 02-722-5578 E-mail. info@glskorea.com
www.glskorea.kr